電動・ロールスラット80S・レールガイドタイプ（ブラインド連窓納まり）

Type E80A6 S

2018.11

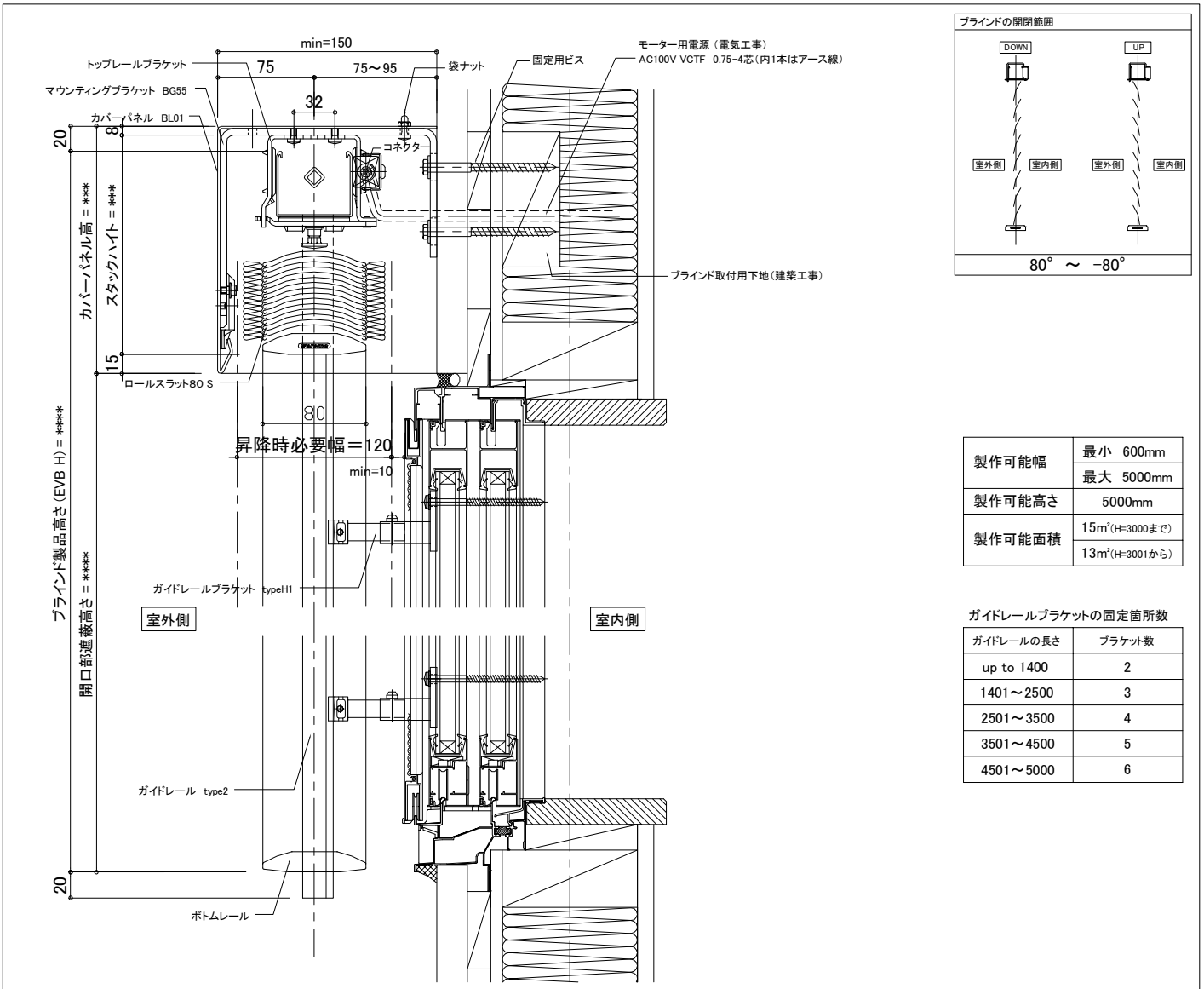

ブラインドの開閉範囲

製作可能幅	最小 600mm
	最大 5000mm
製作可能高さ	5000mm
製作可能面積	15m²(H=3000まで)
	13m²(H=3001から)

ガイドレールブラケットの固定箇所数

ガイドレールの長さ	ブラケット数
up to 1400	2
1401～2500	3
2501～3500	4
3501～4500	5
4501～5000	6

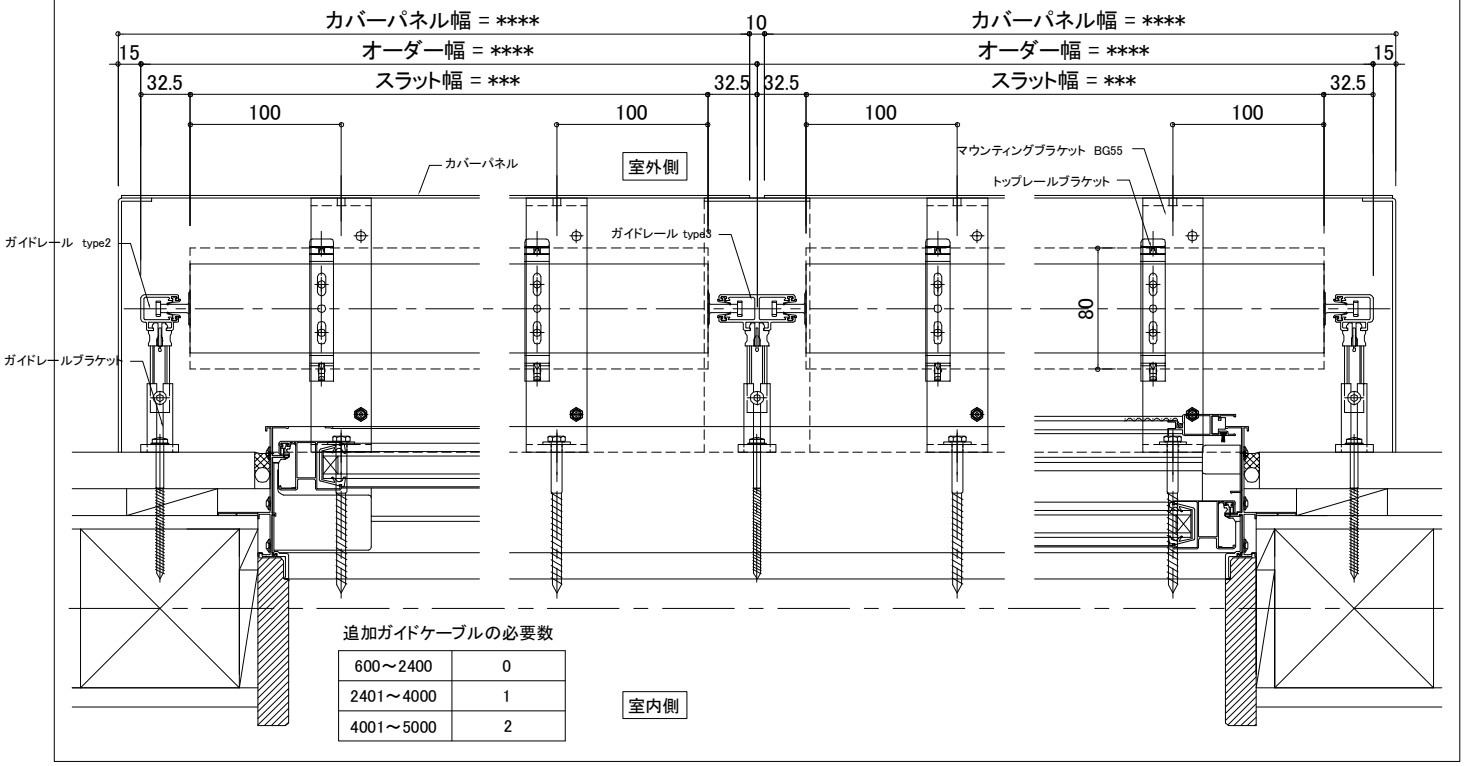

追加ガイドケーブルの必要数

600～2400	0
2401～4000	1
4001～5000	2